T.C.
ONDOKUZ MAYIS ÜNİVERSİTESİ
ÜNİVERSİTE İÇİ SPOR ŞENLİĞİ İŞ AKIŞ SÜRECİ

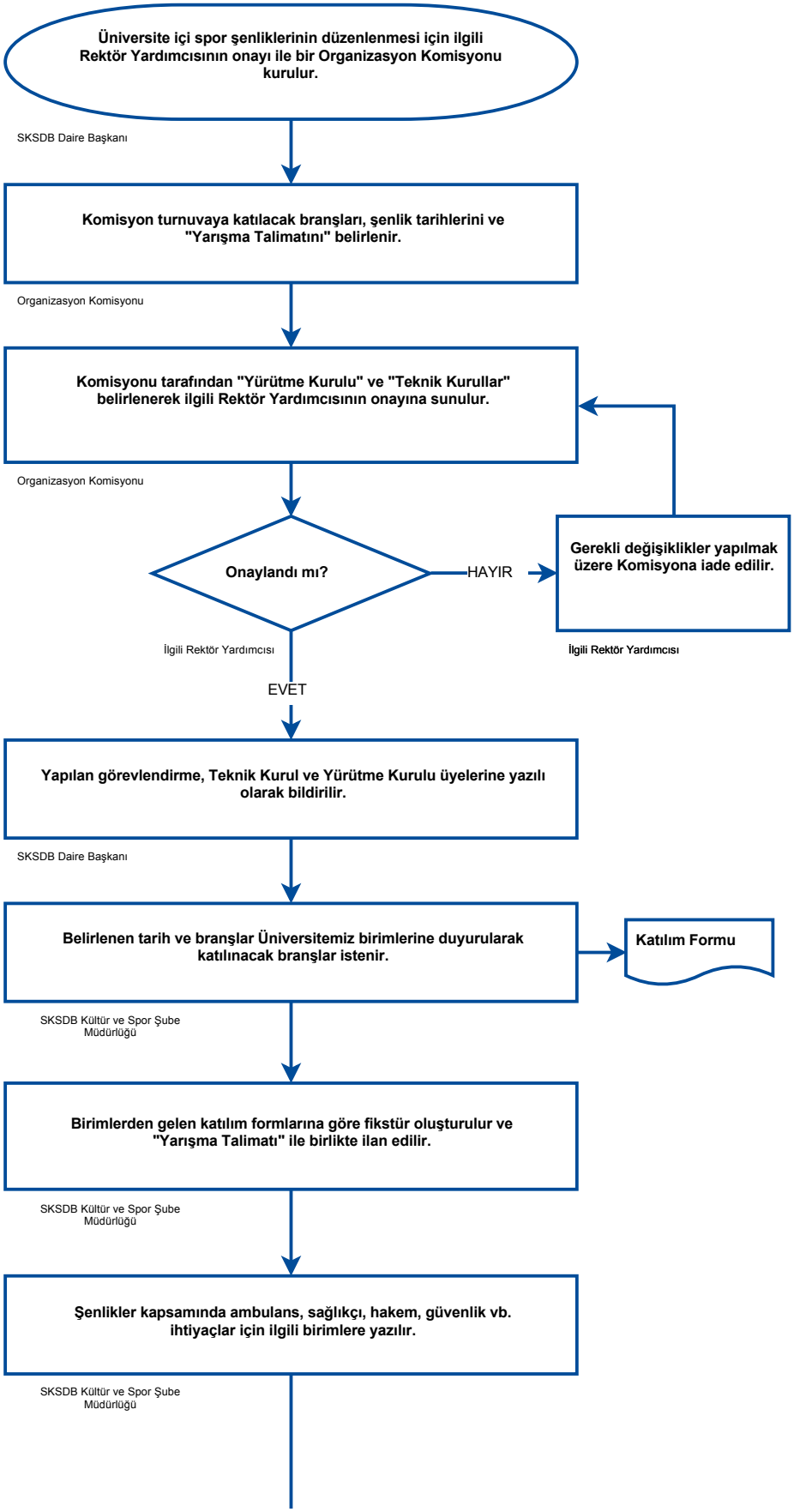

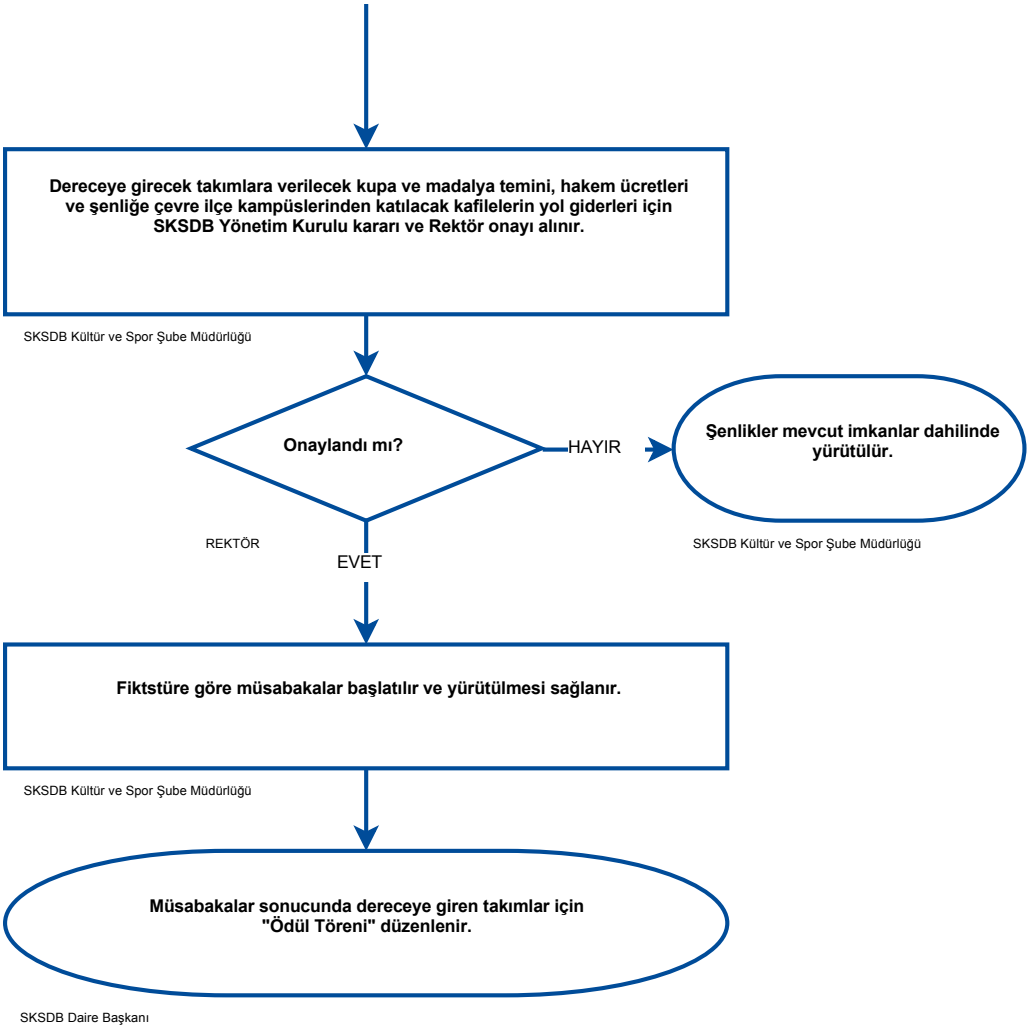
Dereceye girecek takımlara verilecek kupa ve madalya temini, hakem ücretleri ve şenliğe çevre ilçe kampüslerinden katılacak kafilelerin yol giderleri için SKSDB Yönetim Kurulu kararı ve Rektör onayı alınır.
SKSDB Kültür ve Spor Şube Müdürlüğü
Onaylandı mı?
HAYIR
Şenlikler mevcut imkanlar dahilinde yürütülür.
REKTÖR
SKSDB Kültür ve Spor Şube Müdürlüğü
EVET
Fiktstüre göre müsabakalar başlatılır ve yürütülmesi sağlanır.
SKSDB Kültür ve Spor Şube Müdürlüğü
Müsabakalar sonucunda dereceye giren takımlar için "Ödül Töreni" düzenlenir.
SKSDB Daire Başkanı