T.C.
ONDOKUZ MAYIS ÜNİVERSİTESİ
KATKI PAYI VE ÖĞRENİM ÜCRETLERİ
İŞ AKIŞ SÜRECİ

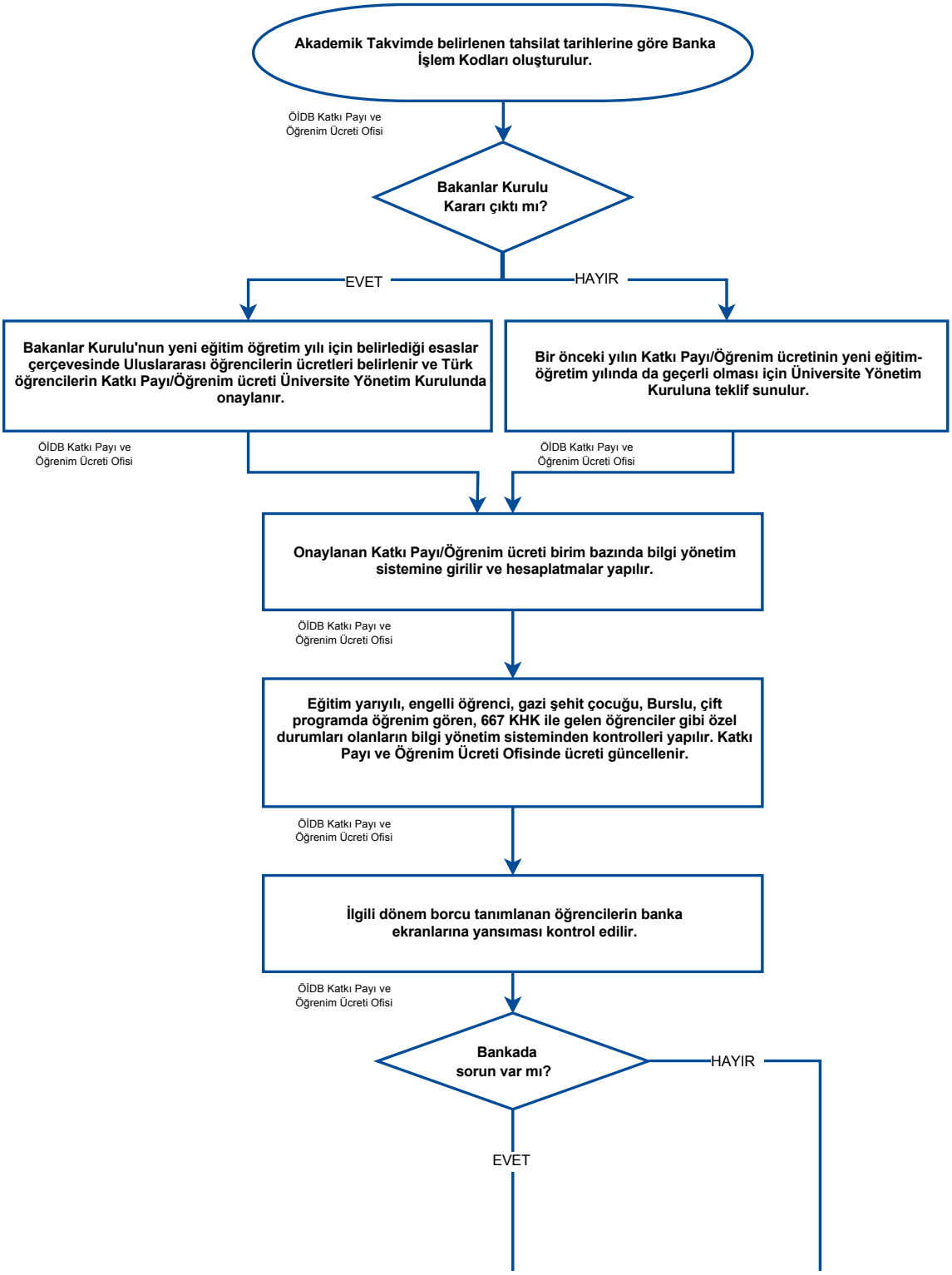

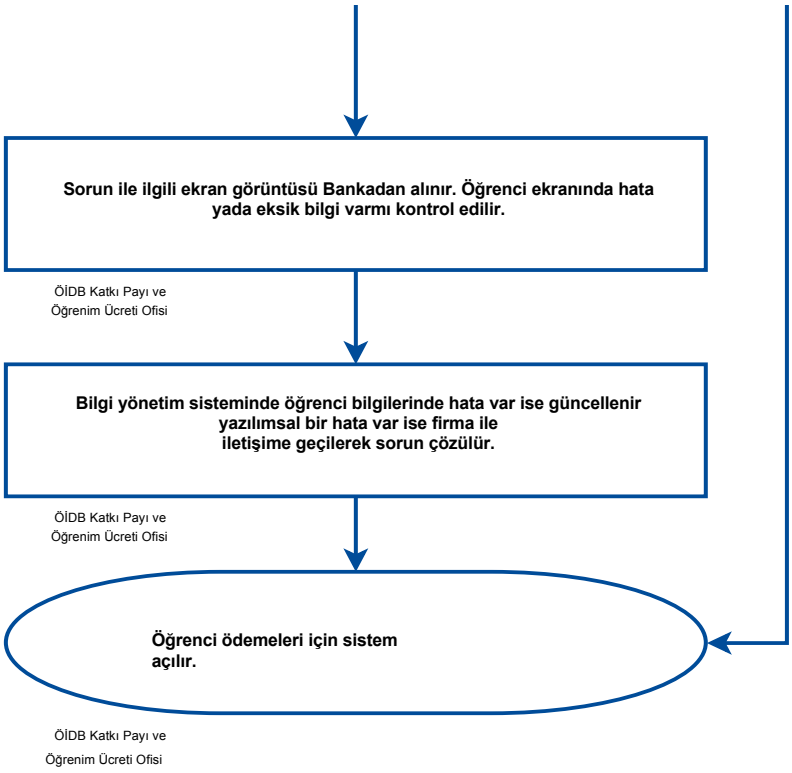
Sorun ile ilgili ekran görüntüsü Bankadan alınır. Öğrenci ekranında hata yada eksik bilgi varmı kontrol edilir.
ÖİDB Katkı Payı ve Öğrenim Ücreti Ofisi
Bilgi yönetim sisteminde öğrenci bilgilerinde hata var ise güncellenir yazılımsal bir hata var ise firma ile iletişime geçilerek sorun çözülür.
ÖİDB Katkı Payı ve Öğrenim Ücreti Ofisi
Öğrenci ödemeleri için sistem açılır.
ÖİDB Katkı Payı ve Öğrenim Ücreti Ofisi