T.C.
ONDOKUZ MAYIS ÜNİVERSİTESİ
ERASMUS STAJ HAREKETLİLİĞİ
İŞ AKIŞ SÜRECİ

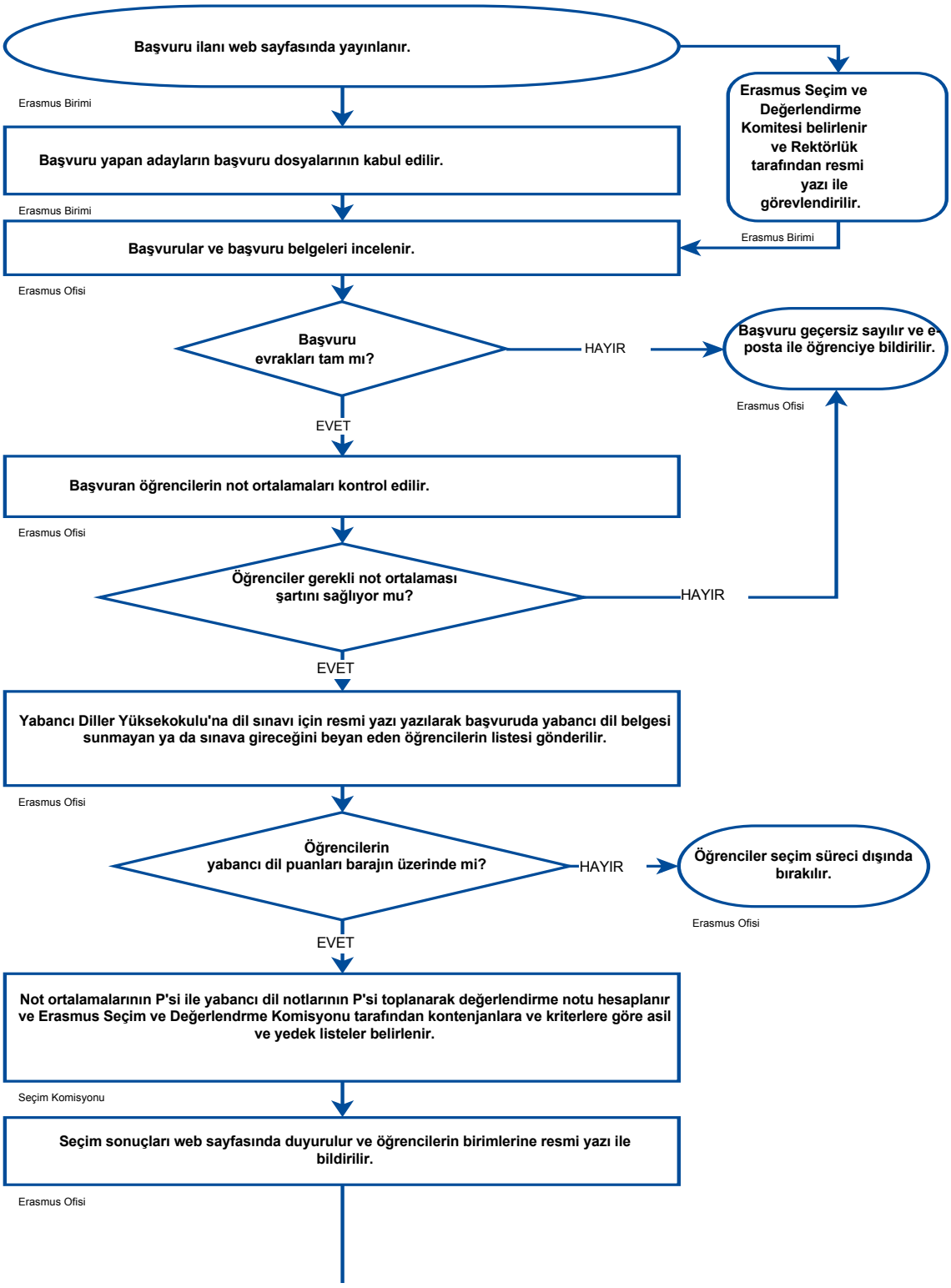

T.C.
ONDOKUZ MAYIS ÜNİVERSİTESİ
ERASMUS STAJ HAREKETLİLİĞİ
İŞ AKIŞ SÜRECİ

Seçilen öğrenciler için Uyum ve Destek Programı düzenlenir.

Erasmus Ofisi

Öğrenciler, öğrenim anlaşmalarını bölüm ve kurum kooridinatörüne onaylattıktan sonra gidecekleri kurum veya işletmeye gönderirler.

Öğrenci

Karşı kurum veya işletme öğrencinin öğrenin protokolünün imzalı ve onaylı kopyasını öğrencinin kendisine gönderir.

Erasmus Ofisi

Öğrenim Anlaşması imzalanan öğrencilere gri pasaport başvuru formu düzenlenir, 25 yaş üzerindeki öğrenciler içm pasaport harç muafiyet yazısı ve vize için gereken belgeler düzenlenir.

Erasmus Ofisi

Öğrencinin vizesinin çıkmasının ardından öğrenciden gidiş evraklarının alınması, hibe sözleşmesinin imzalanmasına dikkat edilir.

Erasmus Ofisi

Öğrenci OLS sistemine üzerinden dil sınavına tabi tutulur ve sonuçları kontrol edilir.

Erasmus Ofisi

Öğrencilerin alacakları hibenin p'i hesaplanarak ödeme için Strateji Geliştirme Daire Başkanlığı'na yazı yazılır ve hibe sözleşmesinin bir kopyası eklenerek gönderilir.

Erasmus Ofisi

Öğrencinin karşı kurum veya işletmede bulunduğu süre destek sürdürülür.

Erasmus Ofisi

Öğrencinin dönüş belgeleri ve varsa transkripti kontrol edilir.

Erasmus Ofisi

Öğrencinin hareketlilik verileri Mobility Tool sistemine girilir ve Online Nihai Raporun sistem üzerinden alınır.

Erasmus Ofisi

Hibelerin 0unun yatırılması için Strateji Geliştirme Daire Başkanlığı'na yazı yazılır.

Erasmus Ofisi