T.C.
ONDOKUZ MAYIS ÜNİVERSİTESİ
TURNUVALARA KATILIM İŞ AKIŞ SÜRECİ

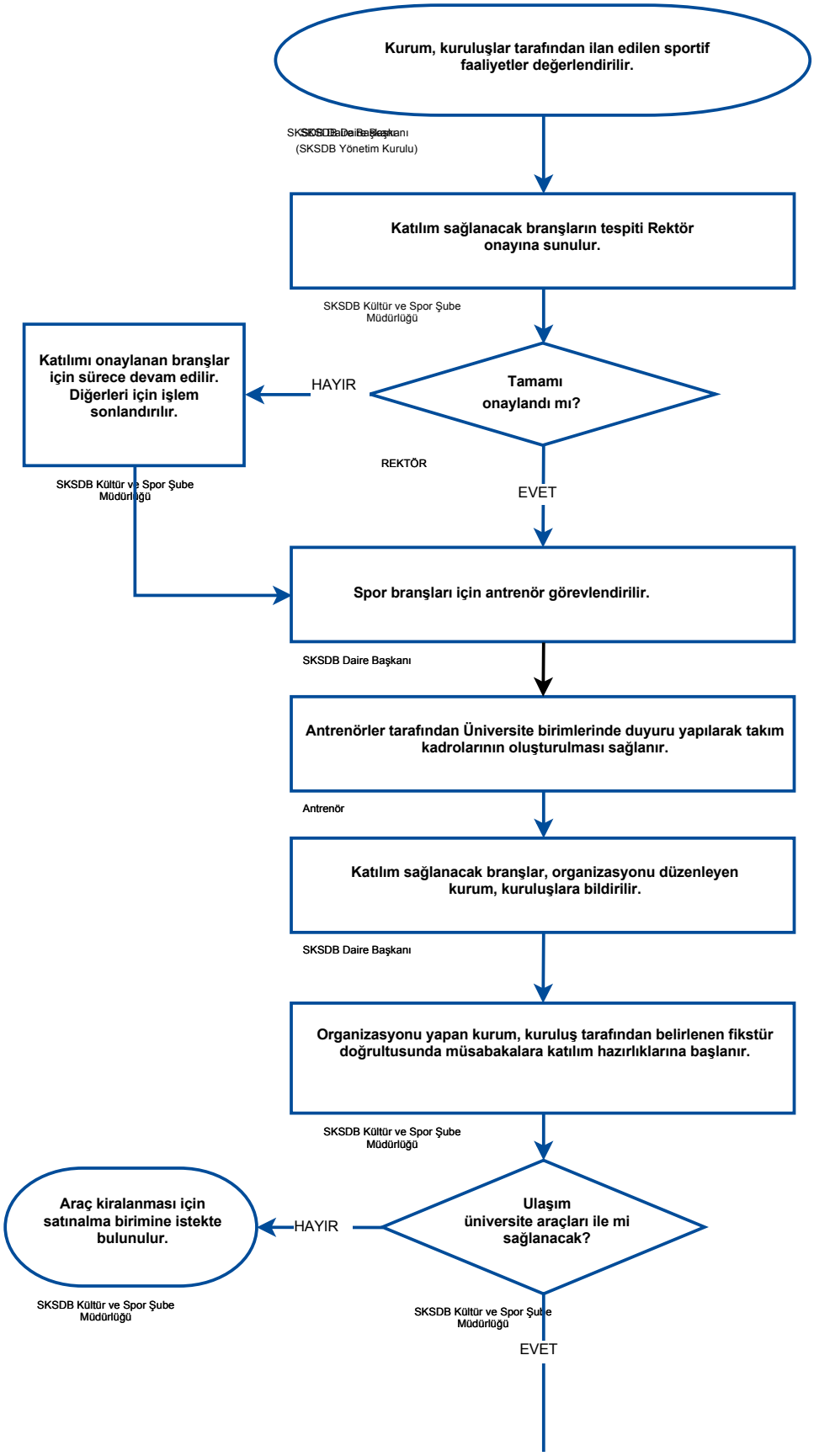

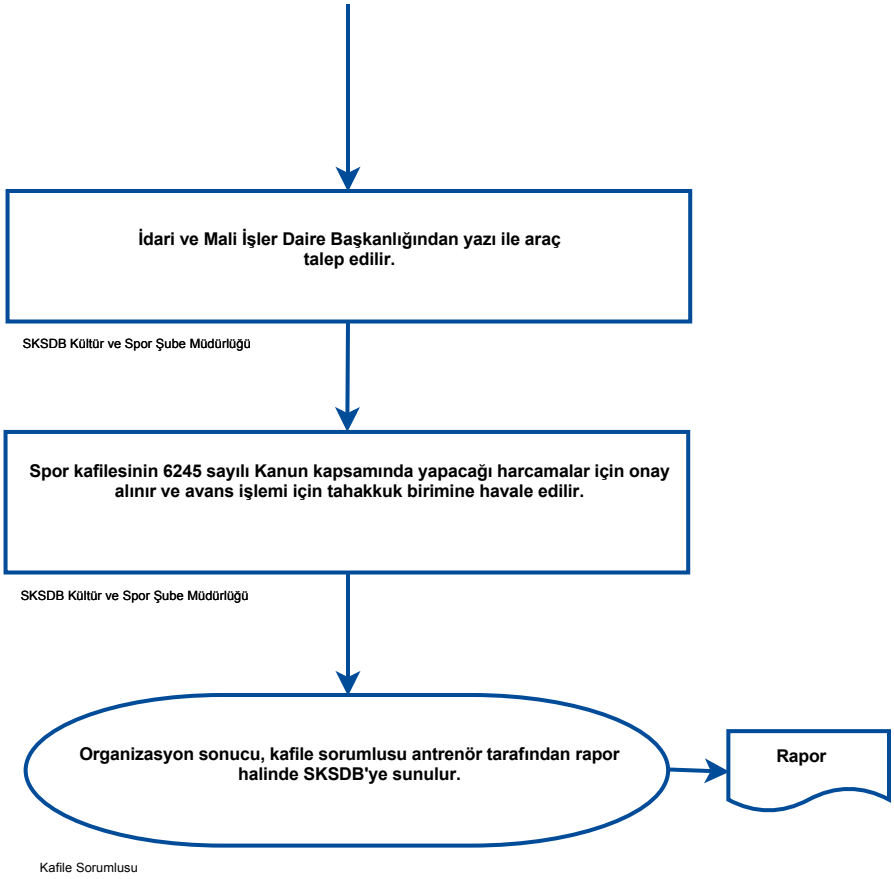
İdari ve Mali İşler Daire Başkanlığından yazı ile araç talep edilir.
SKSDB Kültür ve Spor Şube Müdürlüğü
Spor kafilesinin 6245 sayılı Kanun kapsamında yapacağı harcamalar için onay alınır ve avans işlemi için tahakkuk birimine havale edilir.
SKSDB Kültür ve Spor Şube Müdürlüğü
Organizasyon sonucu, kafile sorumlusu antrenör tarafından rapor halinde SKSDB'ye sunulur.
Rapor
Kafile Sorumlusu